

Matheman  
 Mathematik-Nachhilfe bis zum Abitur  
 matheman@email.de  
 Tel.:(030) 99214335

- Aufbauanleitung:  
 1. Das Netz ausschneiden;  
 2. An allen durchgezogenen Linien falten;  
 3. Graue Flächen in der Reihenfolge der Nummerierung kleben;

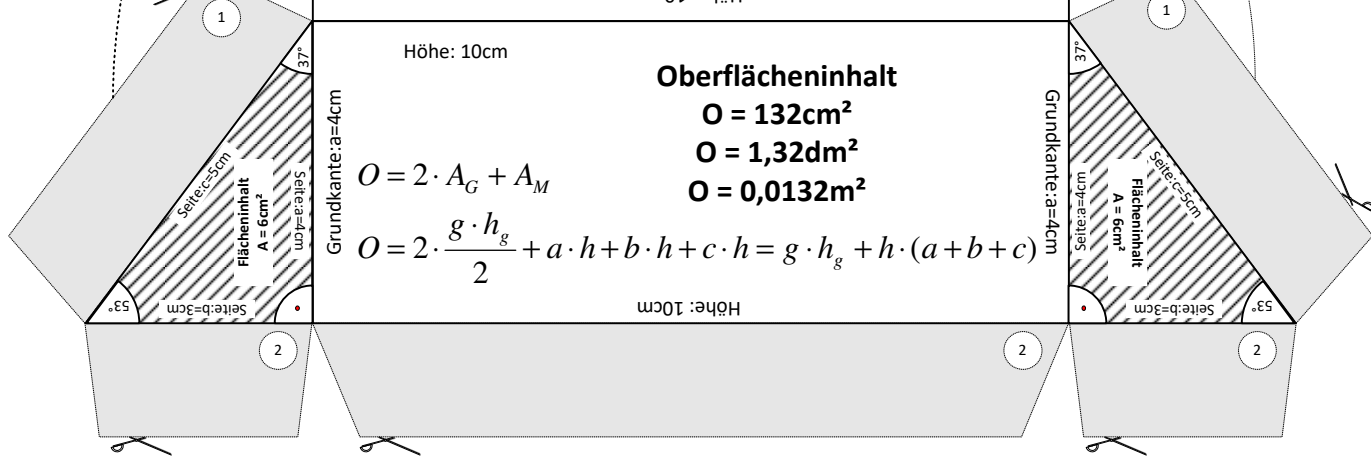
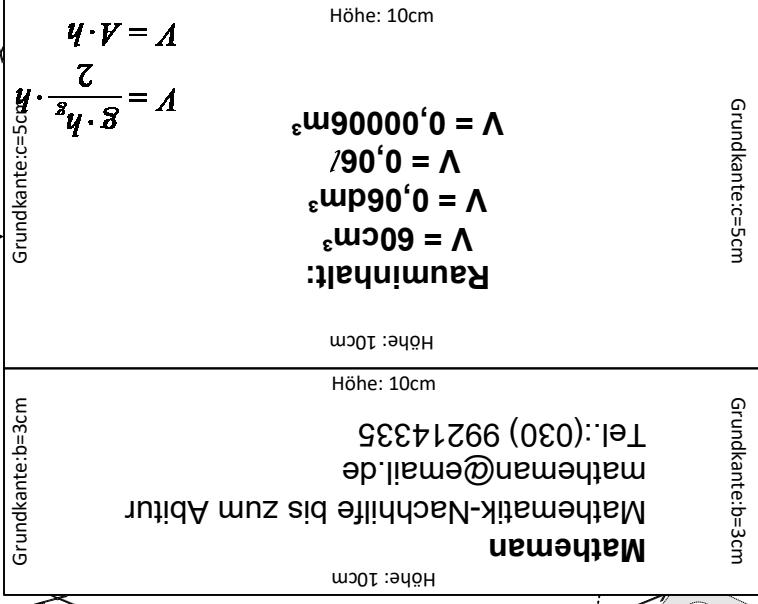
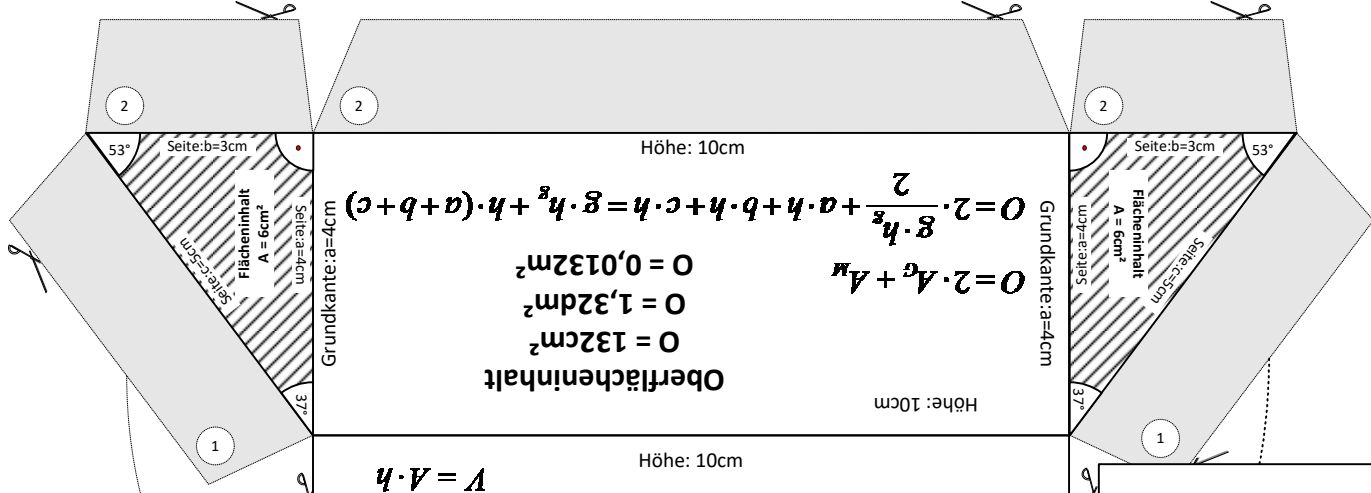

Matheman  
 Mathematik-Nachhilfe bis zum Abitur  
 matheman@email.de  
 Tel.:(030) 99214335

- Aufbauanleitung:  
 1. Das Netz ausschneiden;  
 2. An allen durchgezogenen Linien falten;  
 3. Graue Flächen in der Reihenfolge der Nummerierung kleben;

Nr.:Pm1-3-Prismen-Hilfte